Pulmad

2025

MATIGOLD

SINCE 1996

T1 Tallinn, Peterburi tee 2

www.matikuld.ee

Armas noorpaar!

Armastus - see on hindamatu kingitus.
Me saame seda kinkida, aga ometi jääb see meile alles

Õnnesoovid eelseisva abiellumise puhul!

Tänase, Sulle väga vajaliku infokataloogi on kokku pannud
Eesti Pulmamess ja pulmakorraldusagentuur Südamemaja.
Kataloog PULMAD 2024
on valminud koostöös erinevate pulmamaastiku firmadega,
kes soovivad oma teenuseid, tooteid reklaamida otse noorpaaridele, kellel
on ees üks imeline päev – pulmapäev ja selle tähtsa päeva korraldamine.
Kataloogis on reklaamide kõrval mitmeid nõuandeid, soovitusi, teenuste
tutvustusi, mis kõik on kokku pandud heas usus, et heal lugejal saab olema
neist märkimisväärselt kasu.

Aeg, milles me täna elame on eriline, isegi liiga eriline. Maailm aga elab
oma elu edasi ja ainus, mis on igal keerulisemalgi ajajärgul kindel, et
armastus on alati olemas ja lapsed ikka sünnivad. Õnneks on see nii.

Uut seadusandluses abieluavalduste esitamise osas:
• Alates 30.12.2022 on turvalises veebikeskkonnas
www.rahvastikuregister.ee võimalik esitada abiellumisavaldust.
• Avaldusi saab esitada Perekonnaseisuametitele, notaritele
uue seaduse kohaselt kuus kuud enne pulmi.
/allikas - riigiteataja.ee/

Kui eelnevatel aastatel oli ülitähtis pulmapidu ise, siis täna on
au sisse tõusnud just eriliste abielutseremooniate korraldamine.
Abielutseremoonia kargel varahommikul koos päikesetõusuga või merre
loojuva erkpunase päikeseloojangu saatel. Kõlab ju toredasti?

Kataloogis olevate firmade õnneindeksi hoiavad kõrgel
õnnelikud ja rahulolevad noorpaarid!

Südamemaja agentuur: www.sydamemaja.ee
Eesti Peo- ja Pulmamess

Sisukord

Perekonnaseisutoimingute info 4
Teenuste reklaamid 7
Sõrmused 16
Kogu tõde sõrmustest 16
Pulmakorraldus 20
Pulmade planeerimine 20
Pulmakorraldus - kõrgemal tasemel juveliiritöö 22
Tantsuõpe pruuutpaaridele 25
5 põhjust, miks pruutpaar vajab oma pulmadeks kodulehte 28
Peokohad 30
Pulmariietus 49
Pruudi riietus elu ilusaimal päeval pruudisalongist Pulmakleit! 55
Pulmakutsed 58
Pulma dekoratsioon 60
Gigantlillee Maagia pulmatseremoonial 60
Iluteenused 63
Sinu unistuste pulma meikar ja soengumeister Darja Tamm 63
Catering 64
Pulmatort – Pulmapeo õhtupärl! 71
Pulmateenused 72
Killuke suursugusust Sinu päeva igal aastaajal! 72
Pulmamaastikku teenindavad firmad 84
Pulmapidu raha taha ei takerdu! 85

Koostaja: Südamemaja agentuur | www.sydamemaja.ee
Kujundaja: Eve Ets | www.facebook.com/eveetsdisain

Haapsalu
Perekonnaseisutoimingud

Lossi 4 , Uuemõisa , Haapsalu linn | Tel: 472 5671
Ethel Suurküla | ethel.suurkula@haapsalulv.ee

Avalduse esitamise päeval tasuda riigilõiv 30 €
RAHANDUSMINISTEERIUM
SEB: EE891010220034796011
Swedbank: EE932200221023778606
Viitenumber: 10294002000079

Rapla
Perekonnaseisutoimingud

Tallinna mnt 14, Rapla, Rapla Riigimaja

+372 5303 7344 | Marju Pajo | marju.pajo@rapla.ee

+372 5326 7601 | Maie Kuusemets | maie.kuusemets@rapla.ee

Valga
Perekonnaseisutoimingud

Puiestee 8, Kesk 11, Valga linn või väljaspool meie asutust
Tel: 766 9905 | Anne Puller | anne.puller@valga.ee

Kui olete unistanud maalilisest ja romantilisest pulmapäevast, siis Valga on ideaalne koht oma pulmade pidamiseks!

Siia võib tulla teie
PEREKONNASEISUTOIMINGUTE
INFO!

Südamega Südamemajast

Toetatud teekond Sinu sündmuseni:
peo- ja pulmakorraldaja, koordinaator, tseremooniameister

www.sydamemaja.ee Südamemaja

5 PÕHJUST, MIKS ABIELLUDA RANNAHOTELLIS

Pärnus, otse mererannas asuv Rannahotell on pruutpaaride seas väga populaarne ja hinnatud. Toome välja 5 põhjust, miks võiks just Rannahotelli enda pulmapaigana kaaluda.

1 Tseremoonia ja pulmapeo saab korraldada ühes kohas

Hotelli merepoolsest hoovist leiab mitmeid ilusaid kohti, kus ilusa ilmaga tseremoonia läbi viia. Pruutpaari taustaks saab jääda nii meri kui ka imeilus okaspuuhekk. Isegi kehva ilmaga ei pea muretsema, kuna Rannahotelli restoranis asuv panoraamvaatega kaarjas salong on tseremoonia jaoks lausa täiuslik paik. Salongist on ustega eraldatud 300 m2 restoran. Sinna mahutab 100+ inimesega pulmapeo ning jätab mõnusalt ruumi ka bändile ja tantsimiseks.

2 Imeilus merevaade

Mis saaks olla romantilisem, kui pidada pulmapidu otse mere ääres? Restoranist, restorani terrassilt ning kolmekümne neljast toast või sviidist avaneb täiuslik vaade Pärnu lahele ja rannale. Akendest saab nautida imelisi päikesetõuse ja merre loojuvat päikest – seda sõltumata aastaajast. Kahest kõige luksuslikumast sviidist, Presidendi ja Kapteni sviidist saab nautida lausa panoraamvaadet.

3 Maitsvad toidud

Rannahotelli restoran on tuntud enda kõrge taseme ja suurepäraste toitude poolest. Kokad annavad endast parima, et klientideni jõuaksid ainult maitsvad ja läbimõeldud road. Toitlustust saab tellida nii buffet-stiilis kui ka ettekandmisega. Buffet-stiilis menüüsid on nii 30 €, 40 €, 50 €, 60 € inimese kohta. Iga menüü neist sisaldab kolme käiku. Endale meelepärase menüü leiab nii lihtsamate toitude armastaja kui ka toiduelamuste soovija. Restorani juht on sommeljee ning oskab iga menüü juurde soovitada hästi sobiva veini, vahuveini, šampanja või hoopis mõne muu joogi.

4 Ei pea muretsema transpordi pärast

Nii pruutpaar kui ka külalised saavad pärast pidu mugavalt majutuda samas majas. Hotellis on kokku 55 numbrituba, millest 11 on sviidid. Kõik toad on helged, ilusad ja rannikustiilis. Tänu ööbimise võimalusele jääb ära mure, kuidas ja millal külalisi pärast pulmapidu peopaigast majutuskohta transportida. Samuti saab pruutpaar mõnes meie ilusas ja suuremas sviidis end pulmapeoks sättida ning soovi korral ka fotograafiga pilte teha. Hotellis leidub palju ilusaid koridore ja trepihalle, kus romantilisi hetki jäädvustada.

5 Säästa kuludelt

Pulmi planeerides tuleb ette kulusid, millele algul mõelda ei oskagi. Rannahotellis pulmi pidades paljusid kulusid ei kaasne. Näiteks ei küsita peoruumi renti. Kui mõelda toitlustusele, siis võrreldes catering'iga on veel üks kokkuhoiu koht – toitlustuse arvele ei lisandu teenindajate töötasu ega transporti. Rannahotellis korraldatakse aasta ringi erinevaid üritusi, tänu millele on neil välja kujunenud tehnika, lillede, valgustuse, õhtujuhtimise ja muid ürituste korraldusega seotud koostööpartnereid, mis võimaldab neid teenuseid pakkuda ka pruutpaaridele soodsamate hindadega.

Kui Sul tekkis huvi Rannahotellis üliromantiliste pulmade pidamise vastu, siis kirjuta info@rannahotell.ee

Abielusõrmuste ostujuhend – 7 asja, mida meeles pidada.

1. Alustage otsinguid aegsasti - varuge enne tähtsa päeva saabumist piisavalt aega, et leida täiuslikud abielusõrmused.
Sõrmuseid ei pea jätma viimasele hetkele, parem kui nad on juba aegsasti olemas, et kõik oleks valmis tähtsa päeva eel. Pea meeles, et kõiki sõrmuseid saab tellida, muuta ja disainida vastavalt enda soovidele. Tellitud sõrmused jõuavad teieni enamasti 4 nädalaga, aga kiirete tööde puhul saame ka imesid teha, kui see on meie võimuses :)

2. Otsustage, kuidas abielusõrmuseid kanda
See oleneb teie isiklikest eelistustest või kultuurilistest traditsioonidest.
Mõelge läbi järgmised tegurid.
- Kas soovite, et abielusõrmused oleksid sarnased?
- Kas soovite, et abielusõrmus sobiks kihlasõrmuse kõrvale samasse sõrme või hakate kandma sõrmust eraldi teise käe sõrmes?

3. Kummas käes abielusõrmust kanda?
Traditsiooniliselt kantakse abielusõrmust ühtviisi nii parema kui vasaku käe neljandas sõrmes. Lisaks on ka võimalus, et üks kaasadest otsustab kanda paremas ja teine vasakus käes.
Reeglit siin ei ole ja kõik valikud on õiged!
Tehke otsus, mis tundub teie jaoks see õige.

„Sõrmus peaks säilitama oma sära, seega valige metall, mis sobib teie elustiiliga."

4. Valige metall
Kõige populaarsemad abielusõrmused on valgest, kollasest või punasest/roosast kullast, kuid paljud valivad ka plaatinast sõrmused.
Saate valida ka erinevates toonides sõrmused, näiteks kahe või kolme värviga.
Sõrmus peaks säilitama oma sära, seega valige metall, mis sobib teie elustiiliga.
- Nii nagu kõik muu, kuluvad ja vajavad regulaarset hooldust ka abielusõrmused. Pange oma meel valmis, et sõrmustega on vaja ka hoolduses käia.

5. Mugavus on oluline
Kui mugavus on ka sinule oluline, küsi sõrmust ostes nn comfort fit disaini.
Sellise sõrmuse sisepind on kergelt kumer. Tänu sellele on sõrmust mugav üle sõrmenukkide libistada ja samuti loob see vähem hõõrdumist.
e-Jewelsi abielusõrmused toodetakse kõik comfort fit viimistlusega- ehk kumerdatud sisepinnaga.

6. Valige graveering
Hästi levinud on graveerida oma sõrmuse sisse abikaasa nimi ja kuupäev.
Samas on ka põnevamaid võimalusi. Näiteks saate alustada väikese lausega ühest sõrmusest ja lõpetada see teises. Kasutada üksteise hüüdnimesid või midagi muud, mis teile kahele suurt tähendust omab.

7. Valige sõrmuse suurus
On väga oluline mõõta kohe õige suurus, sest olenevalt disainist ei ole kõikide sõrmuste puhul hilisem suuruse muutmine võimalik.

www.e-jewels.ee lehelt saate endale tellida TASUTA sõrmuse suuruse mõõdiku. Tellige see endale mugavalt koju

e-Jewels juveelipood asub aadressil:
Rotermanni 7, Tallinn
Kohapeal on olemas üle 700 erineva mudeli, mida saab vaadata ja proovida.

Broneeri aeg meie abielusõrmuste konsultatsioonile!
See on aeg teile kahele!
Nii saate rahulikult kõiki mudeleid sõrme proovida.
Broneeri endale sobiv aeg meie e-poe lehelt
www.e-jewels.ee või helistades Tel: +372 6 609 609

e-Jewels® DIAMOND JEWELLERY

Armastuslugu ehete keeles

Pulmapäev pole lõpp-punkt, vaid teie armastuse jätk – üks tähenduslikumaid päevi teie ühisel teekonnal. Sama hoolikalt nagu olete valinud endale kaaslase terveks eluks, tasub valida ka abielusõrmused. Uurisime hiljuti abiellunud **Alisa Tsitseronova** ja **Joseph Tsoshi** ning **Victoria** ja **Stefan Airapetjani** abielusõrmuste lugu.

TEIE MOODI EHTED

Abielusõrmused on kõige olulisemad ehted teie kahe elus. Selleks, et valik saaks parim, tasub läbi rääkida ootused – kas eelistate roosast või valgest kullast, vääriskividega või ilma, ühesuguseid või erinevaid sõrmuseid? Tänapäeval on sõrmuste valimise põhimõtted paindlikuks muutunud, et rääkida just teie moodi lugu.

Alisa Tsitseronova ja Joseph Strawhat
Foto: Olga Belkina

Rahvusvaheliselt tuntud tansijad **Alisa Tsitseronova** ja **Joseph Tsosh** teadsid, et kuna nende suhe ja isiklik stiil on julged ning unikaalsed, soovivad nad, et abielusõrmused räägiksid seda sama lugu. Uurides erinevaid võimalusi, said paari suureks üllatuseks MÕLEMA favoriidiks valgest kullast teemantidega kaunistatud sõrmused Goldtime'ist. Sõrmused, mis sümboliseerivad Alisa ja Josephi jaoks nende suhte tugevust – on ju teemandid maailma kõige tugevamad vääriskivid.

Nende suurim üllatus ja äratundmine oli, kui Joseph proovis teemantsõrmust ning lausus koheselt neli maagilist sõna: "See on SEE sõrmus!" Nii võikski iga abieluranda astuva paari lugu kõnetada eelkõige teid endid.

Stefan ja Victoria Airapetjan
Foto: Ksenia Pareyko

TEIE MOODI TÄHENDUSED

Lisaks iseloomu näitamisele läbi ehete, on oluline osa ka sõrmuste sümboolikal. Võimalusi kuidas luua kõnekaid lugusid, on mitmeid. Nii saate lasta teha olulise tähendusega graveeringud, valida endale unikaalse disainiga sõrmused või leida teie moodi eriline nurk sõrmusetseremooniaks.

Näiteks, suvel abieluranda astunud **Victoria** ja **Stefan Airapetjan** tegid päeva ning sõrmusetseremoonia eriliseks andes oma tütrele tähtsa rolli – ta ulatas vanematele sõrmused.

Eridisainiga valgest kullast sõrmused tellisid Victoria ja Stefan Goldtime'ist ning nendesse tehti väga erilised graveeringud. Stefani sõrmuse sees on näiteks üks Armeenia sümboleid, mis märgib igavikku. Victoria sõrmust kaunistab aga igavikulise säraga armastuse sümboliks peetav teemandirida.

Parima valiku teemant-, kihla- ja abielusõrmuseid leiad Eesti suurimast juveeli- ja kellakaupluste ketist Goldtime goldtime.ee.

Pulmasõrmuste ABC

Kuidas jõuda enda unelmate sõrmusteni ning mida neid valides arvesse võtta? Uurisime Eesti suurima juveeli- ja kellakaupluste keti Goldtime'i ostujuhilt **Aveli Kipparilt**, mida pidada silmas abielusõrmuseid valides?

1. Kummas käes?
Otsustage enne sõrmuste ostmist, kummas käes hakkate abielusõrmuseid kandma. Usutakse, et parem käsi on lepingulisuse sümboliks ja vasak käsi on otsetee armastajate südamesse. Reegleid siinkohal ei ole, küsimus on kandja enda eelistustes. Teatavasti on inimeste sõrmed erinevad ning seetõttu on vaja ostmise hetkel see otsus teha. Samuti soovitatakse proovida sõrmuseid hommikul ja õhtul, et veenduda õiges suuruses. Kui soovite tulevast abielusõrmust koos kihlasõrmusega kanda, siis proovige ja veenduge, et nad täiendavad teineteist.

2. Kindel kvaliteet!
Veenduge alati sõrmuste kindlas kvaliteedis – kerged ja nõrgad sõrmused ei pruugi teid terve elu teenida. Tihtipeale tehakse kompromisse kõrgema hinna vältimiseks just kergemate, seest tühjade sõrmuste kasuks, mis aga ajapikku võib saada saatuslikuks sõrmusele.

3. Sõrmuste materjal ja värv!
Eestis on enim armastatud abielusõrmuseks enamasti 585 prooviga kuld, aga vahel valitakse ka plaatinast või hõbedast igavese armastuse sümbolid. Täna on abielusõrmuste valdkonnas rõhk oma iseloomu ja armastuse näitamisel – huvitavad disainivormid, unikaalsed pinnaviimistlused, vääriskivid sõrmustes või kombineeritud kullatoonid aitavad rääkida teie moodi armastuslugu. Sealjuures, sõrmused ei pea olema ühesugused, sest armastus pole kunagi ühe malli järgi valatud.

4. Varuge aega!
Ärge jätke abielusõrmuste ostmist viimasele minutile. Goldtime'i abielusõrmuste valik on väga rikkalik – valida saab nende vahel, mis on kohe kaupluses olemas või tellida endale unikaalsed, teie armastuse lugu rääkivad sõrmused. Täna on võimalik meie juures täpselt enda soovidele vastav abielusõrmus tellida. Viimaste osas võiks planeerida 3-4 nädalat aega, et teie tellimus õigel ajal valmis saaks ja kohale jõuaks. Samuti tasub aega planeerida unikaalse graveeringu tegemise jaoks.

5. Ära unusta!
Ära unusta, et abielusõrmused pole ainus ehe, mida sel päeval kannate. Pulmaehetel on iga naise elus eriline koht. Ära unusta terviklikku ehtestilistikat näiteks kõrvarõngaste, kaelakee või käeketi näol. Sageli on just pulmaehted need, mida aastaid hiljem veel võetakse kapist heldimusega välja, kantakse erilistel sündmustel ning pärandatakse põlvest põlve. See on Sinu võimalus luua tähendusi ja traditsioone, mida kantakse põlvest põlve edasi.

GOLDTIME

SINU AEG
ARMASTUSEKS

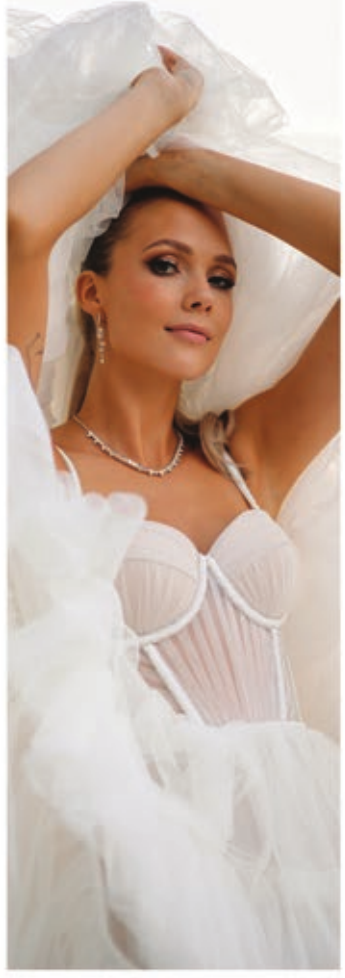

Swissôtel Tallinn aitab täita Teie eredamad unistused, kinkides kauni mälestuse kogu eluks. Pulmade korraldamine linnahotellis pole kindlasti esimeseks valikuks paljude pruutpaaride seas, kuid omab mitmeid eeliseid nii mõnegi teise alternatiivi üle.

Swissôtel Tallinna professionaalne meeskond on valmis Teid valikute tegemisel ning pulmapeo planeerimisel alati abistama. Läheneme igale sündmusele personaalselt ning pöörame tähelepanu pisimalegi detailile, et muuta Teie päev täiuslikuks. Šveitsi kvaliteeti ja luksuslikkust on tunda igal sammul. Pakume koostöös pulmakorraldajaga pulmapäeva koordineerimist alates ettevalmistusest kuni peo lõpuni. Paar saab valida, kas Swissoteli pulmakorraldaja aitab kogu peo organiseerimisega (kutsed, ruumide kaunistamine, õhtujuht, bänd, show jne) või toetab vaid mõnes küsimuses.

Swissôtelis on võimalik organiseerida nii paaritunnine elegantne vastuvõtt pärast registreerimist kui ka suurejooneline pulmapidu. Valida saab avarate ja kaasaegsete ruumide vahel, mis sobivad nii intiimsemateks koosviibimisteks kui ka uhkemateks pidustusteks. Swissôteli suur peoruum mahutab banketistiilis kuni 300 külalist.

Pealinna südalinnas asuv peopaik on ideaalne lahendus pulmapaarile, kes hindab mugavust. Pruudil ja peigmehel on võimalik ennast valmis seada hotellitubades, kust saab kiirelt edasi peosaali suunduda. Igaüks saab õhtul pidutseda just täpselt nii kaua kui hing ihkab, kuna pidustuste lõpusirgel on nii pruutpaaril kui ka külalistel võimalus rahulikku und nautida Swissôtel Tallinna mugavates ning esmaklassilistes numbritubades. Imehea hommikusöök on kõigile garanteeritud ilma, et noorpaar peaks sellele sekunditki oma pead vaevama ning peale hommikusööki saab seltskond Pürovel Spaas muljetada peo parimaid hetki.

Swissôtel Tallinna peakokk ning tema kõrgelt kvalifitseeritud meeskond pakuvad suurepäraseid elamusi igale maitsele. Meie kulinaarsed ahvatlused on valmistatud parimatest hooajalistest toorainetest. Peakoka pühendumust ning esmaklassilist teenindust on tunda igas roas. Koostöös pruutpaariga valitakse just selline menüü, mis sobib Teie unistuste päevaga kõige paremini.

Foto: Alina Voytyushko

Foto: Alina Voytyushko
Kontseptsiooni autor: First Event

Foto: Alina Voytyushko

Foto: Alina Voytyushko
Kontseptsiooni autor: First Event

NANOASIA & BELLAPIERRE COSMETICS PANEVAD TEIE NAHA ERILISEL PÄEVAL SÄRAMA

Igavene nauding ja täiuslik pulma välimus - KÕIK ÜHES!

Kallis noorpaar, pulm on imeline sündmus ning me aitame Teil selleks valmistuda ja luua unustamatu mälestuse! Meie ilurituaalid on tõhusad, lõõgastavad ja täidavad Teie naha eluga!

NANOASIA protseduurid ja koduhooldustooted sobivad nii naistele kui meestele, igale nahatüübile ja igale vanusele, nii et külastage meid koos!

Süstivabalt, ilma stressita ja valuta viiakse läbi **NANOASIA** protseduure, mis võitlevad kõikvõimalike nahaprobleemidega ja pidurdavad loomulikku vananemisprotsessi.
Seda kõike pakub **nanotehnoloogia Lõuna-Koreast**!

Protseduurid aitavad lahendada järgmisi nahaprobleeme: kuperoosa, rosaatsea, dermatiit, akne, postakne, pigmentatsioon, naha kuivus, vananemisprotsessid ja tumedad silmaalused. Tänu toodete madalmolekulaarsele koostisele pääsevad aktiivsed komponendid väga sügavatesse nahakihtidesse. Võimsad valemid taastavad naha toonuse ja elastsuse. **NANOASIA teeb imesid!**

Sooduskupong **"pulmapidu"** annab Teile **-10% soodustust** NANOASIA toodetele (www.nanoasia.eu) ja **-25% esimesele** protseduurile.

Pärast uuenduslikku NANOASIA hooldust kutsume Teid Bellapierre mineraalsele jumestusele. 100% mineraalkosmeetika pole mitte ainult trend, vaid ka tee terve ja hoolitsetud naha poole.

Bellapierre Cosmetics tooted pakuvad Teile hoolt, kaitset, veatut-, väga kauakestvat ja veekindlat pulmameiki ning mis kõige tähtsam - see annab positiivse meeleolu, enesekindluse ja Te naudite oma ilu terve pulma vältel!

Bellapierre Cosmetics on õrna tekstuuriga, hüpoallergeenne ning põletikuvastase toimega jumestus, mis ei ummista poore ja seetõttu sobib ka kõige tundlikumale nahale!

Bellapierre on kaubamärk, millega saate end alati enesekindlalt tunda!

Sooduskupong **"pulmapidu"** annab Teile **-15% soodustust** Bellapierre Cosmetics toodetele (www.bellapierre.ee).

bellapierre COSMETICS WORLD OF BEAUTY Italy NANOASIA

Avastage World of Beauty – romantiline ja lõõgastav ilureis Itaaliasse!

World of Beauty on loodud 1969. aastal Itaalias. See ei ole lihtsalt ilubränd, vaid **terviklik kogemus ja neurokosmeetika, mis ühendab Ayurveda filosoofia, biotehnoloogiad, aroomiteraapia, looduse jõu ja isikupärastatud lähenemise iga kliendi vajadustele.** See ainulaadne bränd pakub mitmekülgset näo- ja kehahoolduste valikut, mis on mitteinvasiivsed, kuid tulemuslikud ning pakuvad lõõgastavat naudingut. Koostisosad on hoolikalt valitud üle maailma, vastavalt nende päritolule ja kliimatingimustele. Lisaks, **leevendab aroomiteraapia stressi ja ärevust ning toob ellu uue energia, aidates tasakaalustada nii keha kui ka meelt!**

World of Beauty on ideaalne valik pulmaettevalmistuste jaoks, tagades, et nahk oleks lisaks kaunile välimusele ka terve tänu puhastele koostisosadele.

Me pakume imelisi näo- ja kehahoolduskuure, mis on tõeliselt tipptasemel. Näohooldused toimuvad täiustatud tehnoloogial, milles kasutatakse **niite või hüdrolüüsitud kollageeni ja hüaluroonhappe maski ilma süstideta ja nahka traumeerimata. Madala molekulaarkaaluga komponendid ja kapseltehnoloogia aitab toimeainetel paremini nahka imenduda.**

Kehahoolduste valikus on kaks võimalust: **Slim Shape** – keha trimmiv hooldus, mis pinguldab nahka, vähendab tselluliiti ning taastab naha struktuuri, soodustades tugevat drenaaži- ja lipolüütilist toimet. **24-karaadine kolloidkulla** hooldus koos aroomiteraapia massaažiga – intensiivne ja noorendav mõju nahale, andes ideaalse rakkude ainevahetuse ning ühtlase, kompaktse ja pinguldatud naha. **Peale esimest protseduuri tunnete end nagu pärast puhkust!**

Pärast protseduure saate jätkata koduhooldust World of Beauty toodetega, mis aitavad suurendada ja säilitada saavutatud tulemusi ning need on kindlasti suurepärased kingitused pulmaks ja mesinädalateks!

Iga nahk väärib parimat – World of Beauty pakub seda teile!

Küsige personaalset pakkumist juba täna!

Tulge meile külla **TASUTA** ilukonsultatsioonile!
Võime garanteerida, et see sündmus saab olema **elumuutev kogemus** Teie jaoks!

Ilukonsultatsioonil valime välja just Teie naha konditsioonist lähtuvalt õiged tooted, anname teadmised ja oskused, kuidas hoolitseda oma naha eest ning luua tervislikke "anti-age" ilurituaale.
Meie esindus on tõeline ILUKOMPLEKS, kus on võimalik hoolitseda oma naha eest ja end veelgi enam särama lüüa!

Olete südamest oodatud kas üksi või koos oma lähedastega!

NANOASIA WORLD OF BEAUTY Italy bellapierre COSMETICS

www.nanoasia.eu | www.bellapierre.ee | nanoasia.estonia@gmail.com | +372 555 00 495 | Lastekodu 23, Tallinn

Kogu tõde sõrmustest

Kihlasõrmuse ajalugu ulatub II saj.ema Rooma keisririiki, kus esialgselt kasutati selleks otstarbeks rauast sõrmuseid. Abielusõrmuste kandmist neljandas sõrmes ehk Nimeta Matsis, seostatakse iidse usuga, et eriline soon jookseb sellest otse südamesse.

Olen astunud sisse Tallinnas Peterburi teel asuvasse T1 Mall of Tallinn kaubamajja, et täpsemalt uurida kihla- ja abielusõrmuste kohta. Mati Lomp, kes peab siin omanimelist salongi, on lahkesti nõus aastatega kogunenud tarkust minuga jagama.

Sisenedes ei jää märkamata suur sära nii poes kui teie enda silmis. Olete te kokku lugenud, kui mitme erineva näidise vahel teie kliendid valida saavad?

ML: MATIGOLD, varem tuntud ka kui Mati Kullaäri, tegutseb juba aastast 1996. Meie salongis saab valida üle 2000 erineva abielusõrmuse näidise vahel ning on esindatud 7 erinevat Saksa tootebrändi.

Kuna meie tootevalik on nii suur, siis rõõmu teebki, et me saame teenindada ka kõige nõudlikumat klienti.

Milline on kõige populaarsem kihlasõrmus mida ostetakse?

ML: Kõige levinum kihlasõrmus on ikka teemantiga, mille suuruse määrab ostja rahakoti suurus. Teemantiga kihlasõrmus, kui kõige tugevama kiviga sõrmus on vastupidava ja särava armastuse sümboliks. Kui kihlasõrmus jääb pruudil hiljem abielusõrmuse juurde, siis on tore, kui need sõrmused saavad olema ühesuguse joone ja stiiliga. Erineva stiiliga sõrmuseid võiks kanda erinevas käes.

Kui pikalt peaks noorpaar ette planeerima abielusõrmuse ostmist ja tellimist?

ML: Esimene soovitus on meil valida näidiste seast, selle ostu saab ka kohe sooritada. Kui aga noorpaaril on oma kindel nägemus ning sõrmus tuleb tellida, siis MATIGOLD pakub teenust, kus klient saab spetsiaalse programmi abil disainida endale ainulaadse sõrmuse. Selle programmi nimi on „sõrmuste disainer" ning seda saate kasutada salongis kohapeal kui ka kodus. Eritellimustööna valmivate sõrmuste tähtaeg olenevalt tootjast on kuni 4 nädalat

Soovitan Teil broneerida aeg MATIGOLD kaupluses, kus pakume omapoolset professionaalset abi sõrmuste valimisel ja disainimisel.

Milline on trendikas sõrmus?

ML: Levinuim sõrmuste materjal on ikkagi kuld, aga tõusvad trendid on plaatina, pallaadium ja karbon koos kullaga. Väga populaarne on erinevat värvi kulla ja teiste materjalide omavaheline kokku sobitamine. Klassikaliste abielusõrmuste pooldajad on kogu aeg olemas olnud ja see kehtib ka tänasel päeval. Ka klassikalisi sõrmuseid saab **„sõrmuste disaineri"** abil teha omapärasemaks, lisades naiste sõrmustele teemante. Suurt populaarsust on kogunud ka minu enda poolt disainitud mudelid.

Viimastel aastatel on eelistatuimad olnud siiski individuaalsed tellimused, kus noorpaarile valmistatakse just neile ainulaadsed sõrmused.

Teie äri äärmiselt laiast tootevalikust saab ka kõige nõudlikum ning hinnatundlikum klient endale sobiva sõrmuse?

ML: Oleme oma tootevaliku just selliselt kujundanud, et siit ei peaks ükski huviline lahkuma ilma talle meeldiva sõrmuseta. Hindadest veel ka niipalju, et nimelt saksa tootebrändid on meil Eestis ainukesena -25%! Nii et siit saab kauni sõrmuse igal juhul ja vastavalt igale rahakotile.

Intervjueeris
Tiia Tamberg
www.sydamemaja.ee

SUURIM VALIK KIHLA- JA ABIELUSÕRMUSEID EESTIS

KÕIK ABIELUSÕRMUSED
-25%
www.matigold.com

Nõmme Kullassepp

Juveelide valmistamine tellimisel .
Juveelide parandus ja vääriskivide lihvimine.

Jaama 2 II korrus, Nõmme, Tallinn
Avatud T-N kl 12-17
Teistel aegadel kokkuleppel e-mail: nommekullassepp@gmail.com

SANGLA

JUVEELI SALONG

Valmistame ja müüme abielu- ja kihlasõrmuseid.

Disainime sõrmused just vastavalt Teie soovidele!

Võimalik tellida ka oma materjalist.

Lisaküsimuste korral:

www.sangla.ee sanglajuveel@gmail.com
tel. 644 2313 Kullassepa 7, Tallinn

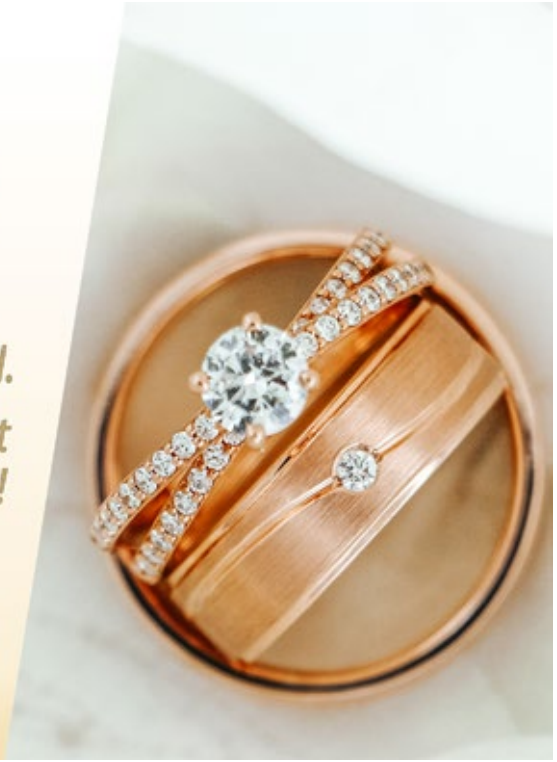

PULMAISA ÕHTUJUHT

RETRO-DJ

MARKO KIVISALU

56 503 503
marko.kivisalu@gmail.com
www.facebook.com/retroDJ.Marko.Kivisalu

Sinu peo kordamineku nimel - üle kogu Eesti!

Pulmakorraldus Pulmade planeerimine

9 – 12 KUUD ENNE PULMI

- soovitatav teatada kihlusest oma lähedastele
- registreerimise/laulatuse aeg paika panna
- valida pulma stiil
- broneerida peokoht
- valida tseremooniapaik, ametnik
- valida välja pulmaisa, fotograaf, muusikud
- esimene kohtumine pulmakorraldajaga
- paika panna pulma eelarve nii tulud kui ka kulud

6 KUUD ENNE PULMI

- pulmakutsete valimine
- valida pulmakleit, ülikond, kingad, ehted
- valida välja florist, kes teeb pruudikimbu, kaunistused autole, peokohta,
- otsustada pulmapeo toitlustus – kas catering, kokk või valmistada toit ise

4 KUUD ENNE PULMI

- paika panna peokoha logistika koos pulmavanema ja pulmakorraldajaga
- koos pulmaisaga läbi mõelda pulmarongi teekond
- pulmakutsed trükki saata, paberimajandus vajab tähelepanu (avaldus, dokumendid, riigilõiv)
- pulmaauto broneering
- valida pruutneitsid ja isamehed
- otsustada tuleks lilleneiud ja sõrmustekandja

2 KUUD ENNE PULMI

- sõrmuste valik ja graveeringud
- floristiga paika panna kujundused (kaunistused, dekoor)
- reserveerida vajalikud renditeemad – lauad, toolid, telgid
- toitlustajaga kinnitada menüü
- saata pulmakülalistele pulmakutsed

1 KUU ENNE PULMI

- proovisoeng
- teha lauas istumise ja vajadusel majutuse plaan
- viimane kleidi/ülikonna proov
- tort tellida, sh läbi rääkida transport
- proovifotosessioon

1- 2 NÄDALAT VAREM

- lõigake soeng, kui soovite uuendada, värvige juukseid
- üle helistada ja kinnitada kõik broneeringud
- juhul kui mesinädalateks valitakse reis – pakkida reisikohver ja üle vaadata reisidokumendid
- toitlustajale anda lõplik külaliste arv

1 PÄEV ENNE PULMI

- maniküür, pediküür
- dokumendid tseremoonia jaoks kaasa pakkida

PULMAPÄEVAL

- korralik hommikusöök
- pruutkleit juuksurisse kaasa
- juuksur, make-up
- enne tseremooniat fotosessioon
- vahetusriided pulmale järgnevaks päevaks kaasa
- järgida ajakava
- nautida elu tähtsamat päeva

PÄRAST PULMI

- tänukirjade saatmine külalistele, abilistele
- rendiasjade tagasitoimetamine

Pikka ja pilvitut abieluõnne teile,
kallid noorpaarid!
Tiia Tamberg,
Teie pulmakorraldaja

Pulma korraldamine
Koordineerimine
Floristika
Dekoor
enjoytallinn.eu
info@enjoytallinn.eu
facebook.com/enjoytallinn
instagram.com/enjoy_tallinn
enjoy TALLINN

THE PERFECT
BRIDE
Täiuslik pruutkleit täiuslikule pruudile
Omblusingel
Tartu mnt.29 Tallinn
+37253960334
omblusingel@omblusingel.ee

Pulmakorraldus - kõrgemal tasemel juveliiritöö

Kui noorpaaril on kihlusest esimene õnneuim möödas ja selgus majas, et nüüd tuleb pulmi korraldama hakata, soovitan veel enne sooviavalduste sisseviimist pöörduda pulmakorraldaja poole, et kõik etapid kohe algusest peale õigesti teha. Hetkel on Eestis mitmeid mooduseid, kus tseremooniat või laulatust korraldada ning uuema teemana on sees ka notarite abielusõlmimise võimalused ning uued tegevussuunad selle uuendusega seoses. Kui aga juba on mingid tegevused ise tehtud, siis tagasi pöörata sageli enam korraldusepoolt ei saa.

Pulmakorralduse valdkonda on juba sissekirjutatud positiivne õhustik ja sellele nüüd üles ehitada kogu peokorraldus vastavalt kliendi soovile, on lõpmatult mõnus tegevus. Siin saavad töötada ja läbi lüüa vaid need peoteenuse pakkujad, kes on kliendi vastu ausad, tegutsevad läbipaistvalt ning siinkohal on vajalik veel üks põhitingimus, mis kindlalt peab peoteenindajal olema, see on sära silmis!! Tänane klient on väga tark ja ta näeb läbi, kas peokorraldaja on orienteeritud vaid puhtalt rahale või ta tõesti teeb hingega tööd ja püüab pakkuda parimat!

Pulmakorralduse juveliiritöö stardib kohtumisel noorpaariga, kus märgitakse maha kõik noorpaari soovid, unelmad, eelarve ja siis hakatakse teemandit lihvima, mis saab oma lõpplihvi pulmapäeval!

Eestimaa suvi on väga lühike ja lisaks ka veel heitliku meelega, seega tuleb juba talvel või esimeste kevadmärkide ilmumisel looduses hakata tegema ettevalmistusi pulmadeks.

Alustada pikka peo planeerimist on tark seepärast, et siis on võimalik valida paljude erinevate teenusepakkujate vahel. Minu pulmakorraldustöös tuleb üha enam ette olukordi, kus noorpaarid valmistuvad pulmadeks aasta või kogunisti 1.5 a aega ette.

Selline korraldus ongi aga väga tavaline mujal maailmas, kus on ainuvõimalik vaid pikk planeerimistöö, sest laulatuste puhul on kirikud pikalt ette broneeritud.Neid noorpaare, kes Eestis teevad samamoodi, kiidan ma südamest, sest pulmapidu koosneb 45. erinevast segmendist ning pika ajavaruga saab ilma kiirustamata kokku panna põhjaliku ülesehitusega pulmapeo.

Kui pulmapeoni on aega vähe, siis võib tekkida olukordi, kus häid valikuid ei ole ja noorpaarile endale on ka see olukord paras katsumus, kui kõike peab tegema kiiruga. Pulmakorraldus on vabalt teine töökoht oma töö kõrvalt. Siinkohal saab aidata pulmakorraldaja, kel on tagataskust võtta suur kogemustepagas.

Stardiplatvorm nr.1

Tänasel päeval on palju erinevaid võimalusi oma abielu registreerimiseks.

Esimese asjana ei pea kohe tormama Perekonnaseisuameti ukse taha vaid peate omavahel läbi arutama, missugust tseremooniavormi te soovite:

1. Kiriklikku laulatust
2. Perekonnaseisuametis registreerimist
3. Pidulikku tseremooniat peokohas
4. Notari juures sõlmitud abielu

Kui see teema on selgeks omavahel räägitud, siis tulebki kas tulla pulmakorraldaja vastuvõtule, kes aitab kõike õiges järjekorras teha või siis ise vastavalt soovile vastavat ametit külastada. Kui alustada valest otsast, siis hiljem on raske muudatusi teha

Pidulikku tseremooniat Harjumaal ja väljaspool Harjumaad teostab ka Tallinna Perekonnaseisuamet ja sellekohane link infoga on siin: http://www.tallinn.ee/Teenus-Pidulik-abielu-solmimine

Avaldusi saab esitada Perekonnaseisuametitele **kuus kuud enne pulmi**.

Tallinna Perekonnaseisuameti tseremooniameistrid käivad ka väljaspool oma ruume pidulikke abielu registreerimisi tegemas, aga kõikides maakondades see nii ei ole.

Mida siis teha?

Siis saate minna ükskõik missuguse notari juurde ja endale sobiv päev ning kellaaeg välja valida, et riiklik akt notaris teostada. Samas on pulmakorraldajatel võimalik peokohta või ükskõik kuhu looduskaunisse kohta kutsuda tseremooniameistreid, näiteks kaplaneid, kellel on õigus riiklikke abieluakte sõlmida. Ka kirikuõpetajad käivad laulatusi läbi viimas väljaspool kirikut.

Stardiplatvorm nr.2

Järgmiseks on peo kõige kiiremad **võtmeteemad peokoht**, kas see on linnas või maakohas ja **toitlustaja valik** ning **kes juhib pidu** ja kui on valitud tseremoonia väljaspool Perekonnaseisuametit, siis kes viib läbi piduliku abielu tseremoonia. Samuti pole ükski pidu ilma muusikata mingi pidu ja selles osas on täna lai valik, **kas pulmamuusikat teeb ansambel või DJ.**

Kõigi pulma segmentide osas saate usaldada pulmakorraldajaid, kellel on palju kogemusi erinevate pulmade korraldamisel. Küsige julgelt , sest Sinu ilusaim päev-pulmapäev peab olema Unistuste pulm !

Tulevik

Ilusat pikka ja pilvitut abieluõnne kõigile noorpaaridele !

Teie pulmakorraldaja
Tiia Maria Tamberg
www.sydamemaja.ee
Sydamemaja

Gaily Poltimäe
pulmakorraldaja

Tel +372 5343 3122
info@quanna.ee

Quanna EVENTS

www.quanna.ee • FB/quanna-events • Instagram/ quannaevents

Tantsuõpe pruuutpaaridele

Pulmapäev on päev, mis jääb meelde kogu eluks ja pulmavalss on tants, mis muudab selle päeva veelgi erilisemaks. Active Studio treeneri abiga omandatud õiged sammud tagavad enesekindla ja imelise valsikeerutuse sel teile nii tähtsal päeval. Avatants tuleb hoolsalt planeerida: valida tants, muusika, koostada kava ja omandada sammud ning tantsuline kergus liikumises. Pulmade avavalss, -tango, -rumba või mingi muu pruutpaari poolt valitud lemmiktants on armas kingitus Teile mõlemale – koostöös treeneriga sünnib unelmate tants, mis on valminud armastusega vaid Teile, et siis juba koos tantsida koos läbi elu!

Active Studio aitab teil sammud selgeks saada või neid lihvida ja tunda end õnnelikuna, sest tantsimine pakub nii füüsilist, emotsionaalset kui vaimset rahulolu, lisaks saab veeta kvaliteetaega oma kaaslasega, toredas seltskonnas, vahva treeneri ja kauni muusikaga. Just sellepärast ootame ka soovijaid liituma seltskonna-tantsutreeningutega aastaringselt, et oleks koos tore ja saaks tanstupõrandal särada.

info@activestudio
5191 7692
Fb: ActiveStudioSport

PULMATANTSU ÕPE PRUUTPAARIDELE

Helen Klandorfi juhendamisel
Revalia Tantsukoolis

Oled oodatud koos kallimaga tantsusamme õppima!

Seltskonnatantsu kursused ja eratunnid nii paaridele kui ka üksikutele tantsuhuvilistele!

Info:
tel 510 9493
tkrevalia@tkrevalia.ee
www.tkrevalia.ee

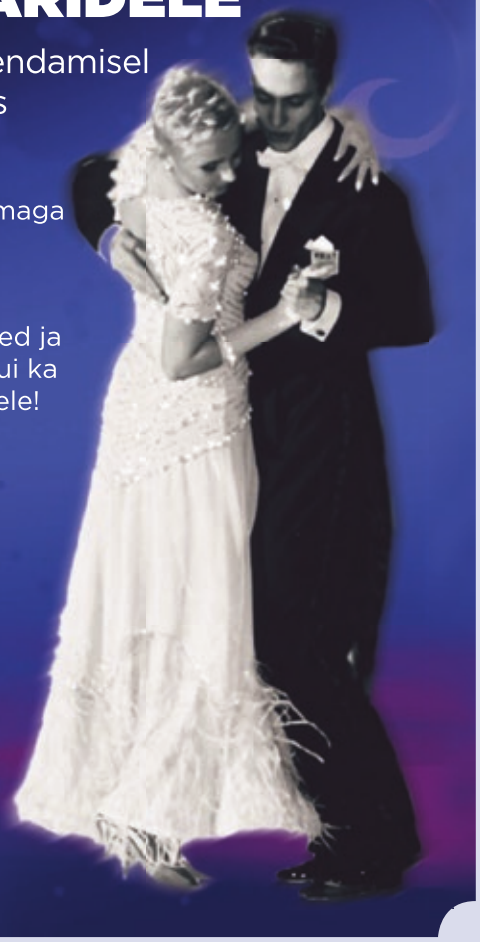

Tseremooniameister

Tiia Maria Tamberg

Tel 5672 1444
tiiamaria@sydamemaja.ee

5 põhjust, miks pruutpaar vajab oma pulmadeks kodulehte

Koduleht pulmadeks teeb teie elu tähtsaima päeva planeerimise ja info jagamise lihtsaks ning stressivabaks.

1. Teavitage külalisi suursündmusest

Saatke pulmakutse külalistele paber- või digikutsena ning lisage juurde pulmakodulehe link koos personaalse salasõnaga. Iga detail mängib olulist rolli, mistõttu pole vaja muretseda, millist infokildu ruumipuuduse tõttu kutselt välja jätta. Pulmalehele saate kokku koondada kogu info täpselt nii nagu soovite!

2. Registreerige külalised mugavalt

Pulmaleht teeb külaliste nimekirja haldamise lihtsaks ja mugavaks! Külalised saavad oma osalemisest mõne klikiga pruutpaari teavitada ning pruutpaar saab hallata kogu külaliste infot mugavalt ühest kohast.

3. Küsige korralduslikult olulisi küsimusi

Kas osalejatel on toiduallergiaid või eelistusi? Kas nad soovivad majutust või transporti? Et pidu saaks hoo sisse, on meie pruutpaarid sageli küsinud oma külalistelt ka nende muusikaeelistusi. Nii ei pea peolised pulmabändilt või DJ'lt käima soovilugusid nurumas ning pidu saab õigel ajal hoo sisse! Iga pulm on omanäoline ning pulmalehe kaudu saate küsida just sellist infot nagu teie pulmaks omane ja vajalik.

4. Jagage korralduslikku infot

Lisage pulmalehele kogu oluline info, mis aitab külalistel end teie tähtsaks päevaks valmis seada! Kas teie pulmal on kindel temaatika, mida külalised võiksid järgida? Kas ootate lillede asemel oma lemmikjooki või lotopiletit? Kas ootate külalisi koos pisiperega või palute väiksematele selleks ajaks hoidja leida? Väikeste vihjetega peenelt mainides saate teavitada ka oma kingisoovidest. Kodulehel saate kajastada kõiki vajalikke üksikasju, mis aitavad külalistel end teie tähtsaks päevaks 100% valmis seada!

5. Jagage oma tutvumislugu ja ühiseid koosveedetud hetki

Muutke oma pulmaleht ainulaadseks ja isiklikuks, täpselt nii nagu on seda teie suhegi! Jutustage oma tutvumislugu ning jagage pildis või videos ühiseid koosveedetud hetki. Nii tutvustate mõlemat osapoolt nendele, keda teie isiklikult ei tunne või teate ainult läbi oma partneri, ning ühtlasi tekitate enne pulma külalistes mõnusat elevust!

Digipulm

BRONEERI TASUTA KONSULTATSIOON

Sul on küsimusi või soovid lähemalt näha ja kuulda, kuidas pulmaleht toimib?

Vaata lähemalt:
digipulm.ee/pulmad

Peokohad

PADISE KASTELL

Sinu meeldejäävate elamuste kohtumispaik

„Kui mõistate, et soovite oma ülejäänud elu kellegagi koos veeta, soovite, et ülejäänud elu algaks võimalikult kiiresti.“

Meie meelest peaks iga pulmapidu olema erakordne ja vastama pruutpaari unistustele. Seetõttu aitame Teie unelmate päeva ellu viia läbi personaalse lähenemise rätseptööna.

- *Tallinnast vaid tunni aja kaugusel*
- *Mahutame kuni 100 külalist*
- *Maaromantiline atmosfäär*
- *Avar sisehoov ning looduskaunis asukoht*
- *Maitsekalt sisustatud kohvik ning pidulik sammassaal*
- *Kohapeal valik inventari*
- *Rikkalik buffet stiilis toitlustus*
- *Roogadega sobitatud veinid*
- *Kokteilibaar teie pulmapeol*
- *Läheduses mitmed ööbimisvõimalused*
- *Tseremoonia läbiviimiseks võimalus Padise kloostris*
- *Pulmakorraldajad soovitavad*

Saadaval veel viimased suvised kuupäevad 2022 a.

Rohkem infot:
info@padisekastell.ee
55987158

padisekastell

Korralda meeldejääv pulmapidu erilises Paksus Margareetas

Lisainfo ja hinnapäringud

events@meremuuseum.ee
www.meremuuseum.ee

Eesti Meremuuseum
Estonian Maritime Museum

LENNUSADAM SEAPLANE HARBOUR

Paks Margareeta
The Fat Margaret

Foto: Tõnis Anton

Sajandivanuse Seedri puhketalu - looduskaunis pulmaoaas!

KUI TE SOOVITE OMA PULMAPÄEVA ERILISEKS MUUTA JA SELLISELT, ET SEE PÄEV NII TEILE, KUI KA TEIE KÜLALISTELE ERILISELT MEELDE JÄÄKS, TULGE VÕRUMAALE, RÕUGESSE!

Meil on pakkuda mitmeid eeliseid, mida linnalähedased peokohad pakkuda ei saa ning kindel on see, et saate oma tutvusringkonda, sõpru ja sugulasi üllatada just sellise peokohaga, kus paljud pole veel keegi käinud!

Kas pole Teie ise, armas noorpaar ja Teie külalised väärt neid kahte päeva, mil Te olete oma igapäevarutust ja toimetustest välja rebitud, et nautida, puhata ja hingata seda hapnikurikast maaõhku ning kellelgil pole kuhugi kiiret!

Puhas loodus, suured rohelised muruväljakud, tehisjärv, Keevlätte ohvriallika tervendav vesi, linnulaul, vetevulin – kõlab ju hästi!

Paljud noorpaarid on leidnud Seedri puhketalus kaunis looduses asuva romantilise ning hubase peopaiga. Suurem osa neist soovib ka oma abilelu sõlmimise tseremoonia läbi viia meie avaral välisteritooriumil, männimetsast kostva linnulaulu ja hoolitsetud muruväljakute vahel looklevate veesilmade vetevulina saatel.

Alates 2008.a. kevadest pakume majutust vastrenoveeritud puhkemajas ja saunamajades.

Meil on aastaringselt soojade ruumidega hubane külalistemaja, mistõttu saame pulmapidusid vastu võtta ka talvel. Lisaks saame teenindada seminare, jõuluüritusi, juubelipidusid ning firmaüritusi.

Oleme klientide soovidega arvestades külalistemaja järk järgult suuremaks ja mugavamaks ehitanud. Meie peosaal mahutab lahedasti kuni 130 külalist ning olemas on ka tantsuruum. Väiksema peoseltskonna korral saab kasutada väiksemat saali.

Kõige suurema majutusmahutavusega on külalistemaja, aga võimalus majutuda on ka veel palkhoonetes, kus lisaboonusena saab nautida soome sauna mõnusid. Suvemaja saab kasutada vaid suveperioodil

Talvel saab ööbida meie juures ca 65 inimest, aga suvel ca 80 külalist. Seedri puhketalus on lisaväärtustena hulk aktiviteete, mida saate nautida – erinevad saunad, k.a. suitsusaun, kümblustünn, ujumiseks puhta liivapõhjaga tiik, grillimiskohad, sportimiseks väljakud jne.

Portaali PULMAD.EE 2014.a. küsitluste järgi saime parima peokoha nominendina väärika II koha!

Margit Udodov

www.seedripuhketalu.ee

Sinu unistuste pulmapidu *romantilise atmosfääriga* ajaloolises küünis.

Kostifer on uus ja unikaalne puhkekeskus, mis avas oma uksed 2021 aastal ning asub Tallinna linna piirist vaid 13 km kaugusel, Eesti kõige suuremal karstinähtuste alal, millest möödub Jõelähtme jõgi, mis maa alla kadudes muutub salajõeks...

Kooselu on nagu ühes suunas voolamine ning jõe ääres sõlmitud abielu sümboliseerib just sellist voolu. Jõeäärsel ajalooliste paekividega kaetud tasandil korraldatava pulmatseremoonia saab kaunistada täpselt teie nägemuse järgi ja meie anname endast parima, et teie kõige julgemad ideed oleksid ellu viidud.

Kostiferi avar ja moodne esimese korruse saal mahutab laudade taha istuma kuni 100 külalist. Saal on nagu valge leht, selle dekoreerimisel võib lasta fantaasial lennata kuu või Marsini. Suvel on võimalus sisehoovi lisaks paigaldada telk, kus püsib alati ilus ilm ning hubane atmosfäär. Teie poolt valitud toitlustajad on teretulnud katma teie piduliku laua kõige maitsvamate söökide ja jookidega. Õhtujuhile ja muusikutele on ettenähtud eraldi esinemiskoht ning külalistele piisavalt ruumi tantsu löömiseks kasvõi hommikuni.

Kostiferi teisel korrusel asuvad hubased külalistetoad, kus saab majutada kuni 30 külalist. Pruutpaarile pakkume ööbimist romantiliselt kaunistatud sviidis, et esimene tähtis öö oleks eriti meeldejääv.

Peoruumid Toompeal

Tööandjate Majas

Pakume võimalust korraldada maja teisel korrusel asuvas esinduslikus Peetri saalis ning selle ees asuvas hall-vestibüülis meeldejäävaid

- pulmi
- pidulikke vastuvõtte
- firmapidusid
- seminare ja koolitusi
- fotosessioone
- hubaseid kontserte

Hübriidkoosoleku, veebiseminaride läbiviimise võimalus.

Tallinna linnamüüril asuv 17. sajandist pärit hilisbarokne maja pakub mitmeid võimalusi kontoripindade rentimiseks ja ürituste korraldamiseks. Esinduslik Peetri saal maja teisel korrusel koos selle ees asuva hall-vestibüüliga on soliidne koht nii töökoosolekuteks kui ka pidulikeks vastuvõttudeks. Saal mahutab teatristiilis paigutatuna 60 ja ümarlaua taha 30 inimest. Võimalik kasutada konverentsitehnikat, ruumikas eessaalis saab korraldada kohvipause. Rootsi lauaga vastuvõttudel mahub Peetri saali ja eessaali kuni 100 inimest.

Kiriku 6, Tallinn · tel 699 9301 · e-post employers@employers.ee

Romantiline abielutseremoonia Emajõel parvemajas

MEELDEJÄÄV SÜNDMUS
hommikuse päikesetõusu või sumeda päikeseloojangu saatel

Pakume tseremoonia korraldust koos dekooriga ning pulmapeoga kuni 20.le külalisele.

Südamemaja agentuur OÜ
+372 5672 1444
sydamemaja@gmail.com

Padise Mõis
info@padisemois.ee
+372 608 78 77

www.padisemois.ee

Pulmad & vastuvõtud

Veer

UNELMATE PULMAD
mere kaldal

Küsi personaalset pakkumist:
veer@veer.ee
+372 5454 5575

@veerkitchenbar Veer Kitchen and Bar www.veer.ee

Muinasjutuline pulm Sagadi mõisas!

Tahtnud kord Sagadi mõisahärra oma kallile abikaasale ilusat sünnipäevaüllatust valmistada. Kuna proua kauni mõisapargi üle suurt uhkust tundis, otsustas parun rajada armsa kaasa rõõmuks sinna maalilise tiigi. Märkimaks oma igavest armastust, anti tiigile lõpmatuse sümboli kuju. Nii saavad praegugi Sagadi tiigi kallastel sõlmitud abielud olema pikaajalised ja õnnelikud.

Õnneliku abielu alguse tähistamiseks pakume:

- Peoruume härrastemajas ja restoranis majutust hotellis ja hostelis toitlustust ja peoteenindust kuni 100-le külalisele
- Imelist mõisamiljööd elu tähtsaimaks päevaks
- Võimalust reserveerida kogu kompleks ainult Teile
- Suurepäraseid pildistamisvõimalusi
- Kaunist mõisaparki avatseremooniaks
- Parimat meeskonda Teie peo igakülgseks õnnestumiseks
- Soovitusi pulmapeo abiliste leidmisel

Vaata ka meie pulmade näidispaketti ja pidulikke menüüsid kodulehel ning küsi kindlasti varakult vaba kuupäeva, pakkumist ning lisainfot!

Sagadi – 500 aastat külalislahkust!

RMK Sagadi metsakeskus
Sagadi, Haljala vald, Lääne-Virumaa
telefon 676 7888 · sagadi@rmk.ee
www.sagadi.ee

RMK

KORRALDA PULMA VASTUVÕTT ROMANTILISE ATMOSFÄÄRIGA **RESTORANIS TROFÉ** JA MAJUTA PULMAKÜLALISED TALLINNA VANALINNA SÜDAMES ASUVASSE **MERITON OLD TOWN GARDEN HOTELLI!**

Lai 24/Pikk 29, Tallinn | 664 8800
garden@meritonhotels.com
www.meritonhotels.com

Müstika
TANTSUSTUUDIO

PEO- JA SEMINARURUUMID

ÕNNEPALEEST VAID PAARI SAMMU KAUGUSEL!

Müstika Stuudios on 2 hubast saali (110 m² ja 34 m²), praktiline loungenurk kööginurgaga ja lisaruumid.

Meie kaunid ruumid sobivad pulmadeks, sünnipäevadeks või mistahes tähtpäevadeks.

Kohapeal on lai valik erinevaid kujunduselemente ning heli- ja valgustehnika (suur helipult, kõlarid statiividel, lavavalgustus).

Ruumid on kohandatavad vastavalt sündmuse iseloomule.

Lai valik erinevaid showprogramme ja tantsukoolitusi.

Cateringi võimalus.

Nädalavahetusel on parkimine TASUTA! (kesklinn)

KÜSI JULGELT HINNAPAKKUMIST:

info@mystika.ee

+372 524 5629
Tondi 8a, Tallinn
www.mystika.ee

info@artisanhoney.ee | www.artisanhoney.ee

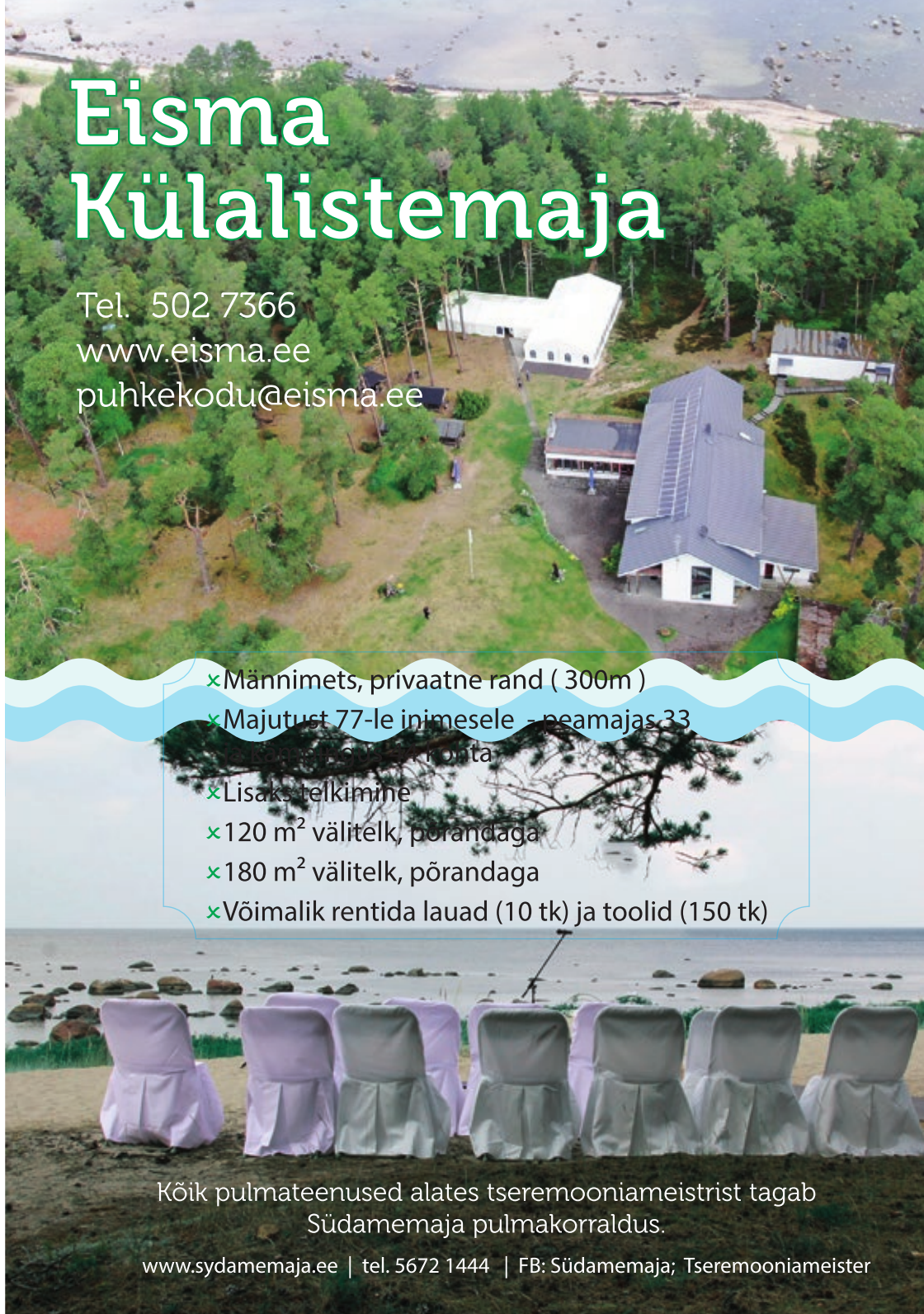

Prangli Saare-resto

pulmad Eesti põhjapoolseimal saarel

/pranglisaareresto

/Prangliresto

prangliresto.ee

+372 56505151

info@prangliresto.ee

KUMNA MÕIS

Foto autor: Diana Unt

Kumna mõisast leiad hubased ja ainulaadse õhustikuga ruumid igaks tähtsaks elusündmuseks!

Vaata lisaks **www.kumnamois.ee** Info: **506 3177**

VIHULA MÕIS
BY UNIQUE HOTELS

Vihula Mõisast õhkub elegantsi, graatsiat ja romantikat. Suursugune mõis on väga eriline koht elu tähtsaima sündmuse korraldamiseks.

Majutseks noorpaarile ja külalistele saadaval 78 elegantset imelise vaatega külalistetuba ja sviiti.

Constance peosaal 100 külalise õhtusöögiks ning peoks. Uhked saared ja mõisa aed tseremoonia & vastuvõtu korraldamiseks.

Ujula & nelja saunaga saunakeskus ning Öko-spa hoolitsused lõõgastuseks enne ja pärast plumapäeva.

+372 5486 0349

www.vihulamanor.com

SAADA PÄRING & KÜSI ROHKEM INFOT:
events.vihula@uhotelsgroup.com

Mõisa PULMAD

IMEKAUNIS SAKU MÕISAS

Vaid 10 minutilise autosõida kaugusel Tallinna piirist

PULMAD I ERAPEOD I MAJUTUS I ÕLLESPAA

EST 1820
S
SAKU MÕIS
SAKU MANOR
ESTONIA

INFO JA BRONEERIMINE:
TEL. + 372 58 086 433 / INFO@SAKUMOIS.EE
JUUBELITAMMIDE TEE 4, SAKU
WWW.SAKUMOIS.EE

GOWRI
STYLE HOUSE

EESTI PEIGMEESTE RIIETAJA NR.1

,

õ ö , G

S ä ü , , ä j
,
L õ ä ,
õ S j f

ÕÕ U

U õ
ä S j jä
Mõõ ü õ b õ ,
S
M õõ j
ä öö

EP

Ü
ä ü ä
ä S õõ ,
jä õ bj õ b b ä
j S j ä ü

E U

P
M ,
:
ööb , , ,
, , ä ,
öö , j j

1 9 - y @
üü 28/ 0, 101 0

Looris

PULMAKLEIDID

TERE TULEMAST MEIE UNISTUSTE PRUUDISALONGI LOORIS

Teie ainulaadse pulmapäeva esimese sammu juurde, kus iga kleit on kui lugu iseenda sees, ja iga prooviruum avab ukse unistuste pulmapäeva poole!

Salongis Looris kajastub pulmakleitide mitmekesisus ja ainulaadsus, pakkudes igale pruudile just tema unistustele vastavat kleiti.

Meie missiooniks on muuta Sinu pulmapäev mitte ainult eriliseks, vaid ka unustamatuks, alates sellest hetkest, kui astud meie armastust ja ilu täis pruudisalongi.

Kohapeal on üle 100 kauni pulmakleidi suuruses 32-50 mida saad kohe selga proovida ja kaasa osta. Kui Sul on soov teha oma kleit veelgi erilisemaks, siis õmbleme selle Sinu jaoks või teeme muudatusi Sinu soovide järgi.

Meie kogenud stilistid on pühendunud Sinu ideaalse pulmakleidi leidmisele, mõistes, et iga kleit on peegeldus Sinu isikupärast ja teie kahe armastusloost.

Stilistide asjatundlikkus ja kirg pulmamaailma vastu aitavad Sul avastada pruutkleidi, mis rõhutab Sinu loomulikku ilu ja isikupära. Astu üle läve meie erilisse maailma ja luba meil olla osa Sinu teekonnast unistuste pulmakleidi suunas.

Meie eesmärk on pakkuda mitte ainult kleiti, vaid ka unustamatut kogemust, mis jääb Sinu südamesse igavesti.

Tere tulemast pruudisalongi Looris, kus algab Sinu imeline pulmapäev - kohta, kus iga detail on loodud armastusega!
Avamise puhul lubame Sulle -5% soodustust 2024 aasta jooksul.

BRONEERI AEG JA TULE KÜLLA

WWW.LOORIS.EE
TEL 58220033
FACEBOOK LOORISPULMAKLEIDID
INSTAGRAM LOORIS_PULMAKLEIDID

Pruudi riietus elu ilusaimal päeval pruudisalongist

Pulmakleit!

Paljud tüdrukud unistavad juba maast-madalast, milline võiks välja näha nende pulmakleit. Kõik algab pruutpaari nägemusest ning sellest, mis laadi pulmaga on tegemist. Täielikult erinevad riietused üksteisest siis, kui on tegemist mõisa- või talupulmaga. Palju oleneb sellestki, kas abielu sõlmimine toimub Perekonnaseisuametis, mererannal või hoopis laulatusena kirikus. Samas on meeldivalt positiivne, kui pruutpaar on pulmade kavandamisel jõudnud välja mõelda peostiili, kujunduselementide, lillede ja peovärvi peale. Nende alusel saab paika panna kleidiriide materjali, tooni ja lõiked.

„Peplum" ehk soos, on stiilielement, mille on erinevates variatsioonides oma kollektsiooni võtnud enamus pruudimoe loojaid. Soos võib olla nii lendlevast õrnast pitsist kui naiselikke kurve esile toovast satiinist. Talje rõhutamiseks kasutatakse erinevaid vöösid.

Traditsiooniliste õlapaeltega- ja korsett-kleitidele on lisandunud huvitavad seljadekolteed, mis ulatuvad vööjooneni või on „lukuaugu"- kujulised. Viimsel paaril hooajal on kindlaks favoriidiks merineitsilõikeline heast disainerpitsist kleit. Eelistatakse kaetud õlgasid ja kauneid väljalõikeid seljal.

Pruudisalong Pulmakleit on selgelt eristuv teistest salongidest selle poolest, et kuna igal pruudil on oma isikupära, siis püüame igale pruudile leida just temale sobiva pruutkleidi stiili. Selline suhtumine on seotud äärmise vastutustundega, sest meie meelest algab iga pulm pruutkleidi proovist ja seetõttu püüame iga kleidiproovi muuta pidulikuks sündmuseks.

Meie salongis on väga mugav ja õdus õhkkond, mis toetab igati elu tähtsündmuseks vajalikku pruutkleidi valikut.

Meie arvame, et leiame igale pruudile hoolimata vanusest, erinevatest kehakumerustest ja maitsest pulmapäeva väärilise kleidi.

Meie salongis on tähtis see, et iga pruut jääb oma peegelpildiga väga rahule ja kui pulmapäeval on peigmehe silmades erakordne rõõm, siis oleme väga rõõmsad õnnestunud koostöö üle.

Palun broneerige endale sobiv aeg !

Lootsi 8, 2 korrus
(D-Terminali kõrval), Tallinn

Mob 58 390 392

www.pulmakleit.com

Pulmakleit pruudisalong

pulmakleit_pruudisalong

info@pulmakleit.com

TIGASMO

Peo- ja pulmakaupade e-pood

www.tigasmo.ee

AGELESS

Parim kasutatud pulmakaupade e-pood.

www.ageless.ee

Pulmakutsed

Digi Pulmakutse

Digitaalne pulmakutse on Sulle, kui armastad mugavaid ja silmapaistvaid lahendusi!

Digipulmakutse valmib veebilehel, kus kogu vajalik info on ühes kohas:

- Pulmapeo aeg ja koht
- R.S.V.P. vorm
- Külaliste nimekiri
- Kontaktivorm
- Info ööbimise kohta
- Kinginimekiri
- Info lillede kohta
- Laudade nimekiri
- Asukoha ja ööbimise info
- Pulmapeo fotod

www.digipulmakutse.ee

Telli digi pulmakutse -25% soodsamalt.
Soodustuse saamiseks kasuta salasõna:
PULMAMESS 2022.
Sooduskampaania kestab kuni 30.08.2022

Mille peale mõelda pulmakutseid tellides?

Millised on teie pulmapeo stiil ja värvitoonid?
Olgu teie pidu minimalistlik, modernne, romantiline, luksuslik või maalähedane - kutsed annavad esmamulje, mida oodata sel päeval ning need võiksid haakuda peopaiga ning plaanitava pulmapeo stiili ning värvitoonidega.

Millise kuju ja suurusega kutseid eelistate?
Klassikalised on ruut 14x14cm, piklik 10,5x21cm või 10,5x15cm. Saab teha ka erikujulist. Kas kutse tuleb ühepoolne, lahtikäiv või tekst jaotatud mitmele lehele?

Kas kutsel soovite kasutada läikivat teksti?
Kutse tekstile jm elementidele saab lisada pidulikku läiget (tooni saab valida). Luksuslikku sära saab aga lisada ka spetsiaalse paberiga, paelaga, kivikestega jm läbimõeldud detailidega.

Mida kutsele kirjutada?
Mõelge läbi, millist infot soovite oma külalistele anda kutsel. Kui jagate täpsemat infot hiljem sotsiaalmeedias, meili teel või pulmadeks loodud veebilehel, siis piisab lühemast tekstist. Kutsele läheb info toimumiskoha ja -aja kohta, kingisoov, RSVP aeg ja viis, majutuse info, kas lapsed on kaasa oodatud, lillede soov.

Kuidas kutsed üle annate?
Oluline on ka see, kuidas kutsed üle annate. See aitab otsustada, kas vajate ka samas stiilis ümbrikke või karpe?

Personaliseerimine?
Kas soovite kutsele lisada ainult oma nimed või ka külaliste omad? Kuhu soovite nimed paigutada? Või soovite nimed hoopis ise kirjutada?

Kui palju kutseid vajate?
Soovitan tellida alati mõned kutsed lisaks - esiteks endale mälestuseks ja mõned ilma nimedeta kutsed varuks.

Isikupära?
Iga paar ja iga armastuslugu on eriline ja unikaalne. Te väärite pulmapäeva, mis on just teie moodi! Iga minu töö võtab arvesse paari soove ja unistusi, et luua koostöös midagi imelist!

Pulmakutsed on esimene samm Teie tähtsa päeva suunas - astume selle koos!

Kõik vajalik ühest kohast ja ühes stiilis:

Kutsed - *Save the date* teated - Kingilaekad - Sõrmuste karbid - Sildid - Kohakaardid
Lauanumbrid - Lauaplaanid - Menüüd - Kaunistatud pokaalid - Albumid - Külalisteraamatud
Meened - Pulmaküünlad - Kleebised - Ametimärgid - Tänukaardid - Pildiraamid
Shadow box mälestustele - Dekoratsioonid ja lilled paberist - Pruutpaari nimetähed lauale

Lillely *kaunid kujundused, läbimõeldud lahendused, personaalne lähenemine ja kvaliteetne käsitöö*

lillely.ee lillely.ee liisi@lillely.ee lillely.ee

Pulma dekoratsioon

Gigantlillee Maagia

pulmatseremoonial

Pulmapäeva kõige hardam hetk on kahe armastava südame pidulik ühendamine ehk abielutseremoonia. See võib toimuda vabas looduses, peokoha läheduses, noorpaari kodutalus, mererannas jne..

Kuidas kaunistada abielutseremooniat?

Siinkohal on palju võimalusi, millest tuntumaks dekoorielemendiks on pulmakaar, siis elusatest lilledest suured seaded kahel pool lauda või tseremoonialaud lilleseadega. Teekond tseremoonialauani on sageli palistatud kas küünalde või roosikroonlehtedega.

Tänane noorpaar soovib tihtipeale aga selgelt eristuda neist tseremooniatest, kus nad külalistena juba on ise käinud. Eks on ju seegi tavaline, et kui noorpaar oma pulma hakkab korraldama, siis soovitakse ikka midagi erilist.

Täna saame pakkuda pulmatseremoonia pidulikuks läbiviimiseks suuri ja massiivseid, kuid vägagi piduliku vormiga valgeid roose, suuri 1,60 - 2,4 m kõrguseid õhulisi sulgi. Need gigantlilled valmivad meie Tallinnas asuvas töötoas puhtalt käsitööna .

Me saame neid suuri lilli ja sulgi pulma eelarve kokkuhoiu mõttes rentida, aga ka müüa, kui on soov need endale

päriseks saada, sest need lilled sobivad hiljem ka suuremasse koju väga kenaks dekooriks. Ja mis saaks veel olla parem, kui nendesse lilledesse on salvestunud pulmapäeva ülihea energeetika! Selliselt laetud lilled kannavad ka kodus head energiat ja laevad koduõhku positiivsusega.

Meie tööde ampluaasse kuuluvad veel suured paberlilled, aga nende miinuseks on vihmane pulmapäev, küll aga sobivad need lilled imeliselt pulmaruumide dekooriks.

Suuri gigantlilli saame valmistada üksikult, kompositsioonidena ja just Teie soovi ja värvi järgi, sest teame, et pulmades on pulma põhivärv sageli väga oluline detail. Paigutame gigantsed lilled või suled tseremooniaalal selliselt, et ka pulmapiltidel tuleks suure lille efekt välja.Noorpaar saab seeläbi imelised pildid, mida on võimalik nautida kõik järgnevad pikad abieluaastad.

Küsige julgelt pakkumist - meie oleme rõõmsal meelel valmis Teid aitama üleeestiliselt! Toome ise lilled kohale ja paigutame vastavalt etteantud pulmaplaanile need Teie tseremooniale või peokohta.

Meie tööde käekirjast saate toreda pildilise ülevaate Gigantlillede Maagia Instagrammi ja FB kontodelt.

Alati Teie
Riina Kikas
Gigantlillede Maagia
gigantlilledemaagia
kikas.riina@gmail.com
tel. 5138063

kikas.riina@gmail.com tel. 5138063
Meie tööde portfolio Gigantlillede Maagia
Instagrammi ja FB kontodel

Ilusteenused

Sinu unistuste pulma
meikar ja soengumeister
Darja Tamm

Pruudi meik & soeng

20. aastat kogemust!

Fotomeik ja soeng
Individuaalne meigikoolitus

FB - Darja Tamm
Instagram - #darjatammstylist
www.darjatamm

Peojoogid Joogikultuurist!

Pakume parima hinnaga joogivalikut tähtpäevade tähistamiseks.
Oleme abiks jookide valikul, koguste arvutamisel, kokteilimenüü koostamisel ja aitame püsida planeeritud eelarves.
Lisaks pakume võimalust tagastada peost üle jäänud avamata pudelid.

Eksperdi nõuanded

Nõustame sind joogivalikul ja aitame leida sobivad joogid lähtuvalt peomenüüst ja eelistustest.

Degustatsioon

Joogivaliku tegemiseks pakume võimalust maitsta eelnevalt kokku-lepitud tooteid koos sommeljee või kange alkoholi eksperdiga.
Nii saad veenduda, et väljavalitud joogid vastavad sinu soovidele ja ootustele.

Kokteilimenüü koostamine

Kokteilimenüü koostamisel arvestame peo spetsiifikaga, sinu ja peokülaliste maitse-eelistustega ja loomulikult ka kokteilimaailma trendidega.

Joogipudelite tagastus

Peo planeerimise juures on kõige keerulisem osa alkohoolsete jookide koguse ennustamine.
Vältimaks olukorda, kus alkoholi jääb üle või puudu, anname võimaluse tagastada kõik meilt ostetud avamata alkoholipudelid.

Jookide transport peopaika

Pakume tasuta transporti juhul, kui sinu tellimus ületab 100 eurot.

Soovi korral leiame ka professionaalse kokteilimeistri, kes valmistab jooke vastavalt sinu ja külaliste soovidele.

„Hinna Garantii“

Garanteerime sulle, et meie käest saad soovitud joogid parima võimaliku hinnaga Eestis!

Võta ühendust e-posti teel:
tellimus@anora.com
või helista 671 2023.

Rohkem infot kodulehelt:

www.joogikultuur.ee

Finewine

VEIN & GURMEE

Teie pulmajookide soovitaja ja partner

Tagatud kvaliteet
Finewine
www.finewine.ee

Telli peojoogid Finewine veinipoest!

- Aitame arvestada peojookide kogustega vastavalt külaliste arvule.
- Valime välja seltskonnale ja menüüle sobivaima joogivaliku – veinid, vahuveinid, kange alkoholi, alkoholivabad joogid jpm.
- Peost ülejäävate avamata pudelite tagastamise võimalus!
- Teeme parima pakkumise.

Idee!

Pakume ka veini- ja vahuveinidegustatsioone tüdrukute- või poissmeesteõhtuks. Võimalus pidada meeleolukas õhtu meie ateljees või oma sündmuskohal.

Võta meiega ühendust!

+372 519 12127
info@finewine.ee

Tutvu meie joogivalikuga!

Finewine.ee

Finewine Ateljee, Lõõtsa 5, Tallinn, E-R 10:00-18:00

Transport üle Eesti Itella pakiautomaati ja kulleriga koju.

avallone
EST. 1994
Hea maitse lõõdab

LEIAME ÜHESKOOS **JOOGID** PEOLAUALE!

Personaalsed pakkumised ja nõustamine:

KRISTJAN PRINS
kristjan@avallone.ee
+372 56 153 899

Tutvu toodetega:

www.avallone.ee

SINU KUUMA suvepäeva pulma TEEVAD KARGEKS

JÄTSIMEISTRID

JÄTSIMEISTRID
RULLJÄÄTIS - ICE CREAM ROLLS

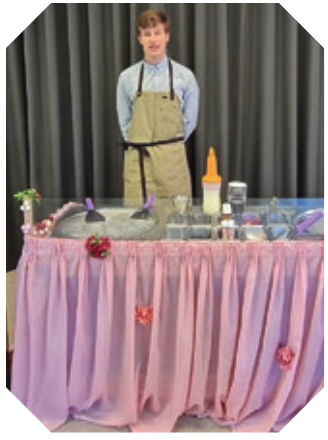

Jatsimeistrid | Tel. 56690707

Pulmatort – Pulmapeo õhtupärl!

Pulmatordil on pulmas üks väga eriline roll. Pulmatordi ülesanne on panna üks ilus punkt pulma pidulikule osale ja edasi saab pidu kulgeda juba vabamas vormis. Kõik tüdrukud unistavad ju, et nende pulmas oleks üks ilus, uhke ja romantiline tort.

Pulmatorti tellides tuleb kindlasti kõik väga hästi läbi mõelda, alustades sisust ja lõpetades tordi välimusest. Tordimeistrit valides tutvu erinevate tegijate tehtud töödega ja vaadake, kas väljavalitu n.ö. käekiri teile meeldib. Soovitavalt alusta meistri otsimist võimalikult varakult, sest ainult nii saad kindel olla, et Teie pulma kuupäev on vaba.

Olles tegija välja valinud, tutvuge pakutavate maitsevalikutega ja andke talle edasi visioon oma tordist – millised värvid, pulmastiil, paar sisusoovi ja leppige kokku proovitordi aeg. Proovitort on hea selleks, et ära hoida ebameeldivaid üllatusi pulmapäeval – see annab osapooltele kindlustunde, kui proovitort on tehtud ja kõik pisidetailid läbi arutatud. Kindlasti uurige ka transpordivõimalusest ning kas peopaigas on olemas külmik tordile ja andke teada, mis kell on planeeritud tordi serveerimine.

Miks on pulmatort kallim, kui muude tähtpäevade tordid?

Natuke süvenedes ehk saate aru, miks on nii, et pulmatordi hind on kallim. Eelkõige kaasneb sellega üks suur vastutus, sest pruutpaarile on see kõige tähtsam tort sel eluhetkel,kus iga pisemgi detail on paigas ja eksimisruumi ei ole.

Tort paigutatakse ilusale tugevale alusele. Tihtipeale on alus veel kaunistatud paelaga, pärlitega, kivikestega. Lisaks vahealused, toestus ja kõige ajamahukamad on käsitööna valmivad suhkrulilledest kaunistused, mis valmistatakse koonleht kroonlehe haaval pikkade tundide jooksul. Kui tordil on veidikenegi erilisem sisu, siis on mõistetavalt kohe ka kallim tooraine. See on tort, kuhu tordimeister on pannud oma hinge ja armastuse – see on just Teile valmistatud personaalne tort.

Kui kõik detailid on tordimeistriga kenasti läbiräägitud, siis võite rahuliku südamega oma pulmi nautida ja ei pea muretsema, et kas ja kuidas tort õigeks ajaks lauale jõuab.

Ta lihtsalt jõuab ja just see õige ning Teie oma!

Killuke suursugusust
Sinu päeva igal aastaajal!

Võluv valgete hobuste rakend ja Eesti neli võrratut aastaaegaselles leidub omapärast lummust ja miskit tabamatut igaühele. Eksklusiivne sõiduteenus hoburakendiga üle Eesti, **nii linnas kui maal- väljasõidud piknikule, matkad looduses, sõidud sünnipäeva või aastapäeva tähistamisel, pulmasõidud, talvised reeja saanisõidud.**

Soovid üllatada oma kallimat, lähedasi või seltskonda? Telli hoburakend teatrisse või restorani sõitmiseks, romantiliseks vanalinna tuuriks või unustamatu jõulutunde loomiseks.

Pulmasõidud

Kallis noorpaar, anname oma efektsete valgete hobuste rakendiga panuse Teie pulmapäeva meeldejäävaks muutmisele. Garanteerime erakordse tähelepanu ja ilusad mälestused pikkadeks aastateks.

Hobustega saab korraldada suursuguse saabumise registreerimisele või peopaika või lühematel vahemaadel ka pulmarongi. Noorpaar on aga hobukaarikus kauniks ehteks, jääte silma kõikjal ja saate ülevalatud möödujate õnnitlustest. Seda kõike soovitame jäädvustada ka fotograafi abiga, et oleks mida tulevikus meenutada.

Hoburakend on mõistlik ette tellida mitu kuud enne pulmi

Kuna suviste kuude nädalalõpud broneeritakse kõige kiiremini, siis soovitame aegsasti oma soovist teada anda. Pühendume sellel päeval vaid Teile, seega samale päevale me teisi tellimusi ei võta.

On olnud ka olukordi, kus vahetult enne pulmi helistab peigmees ja soovib oma pruudile uhket üllatust teha. Miks mitte! Vaba päeva olemasolul anname endast parima, et ka nii lühikese etteteatamise ajaga täita Teie südamesoov.

Voore Tallid pakub Eestis ainsana valgete hobustega sõiduteenust, nii kahe- kui ka neljahobuse rakendiga. Meie kutsaritel on pikaaegsed kogemused tagamaks kvaliteetse ja professionaalse teenuse. Kasutusel olev "Victoria" kaless on kaasaegne, suursugune ning mugav ja kaunistatud lillevanikutega. Vajadusel kaitseb tuule või vihma eest kalessi ülestõstetav nahkne katus ning sooja pakub pehme pleed. Noorpaari aga ootab hobukaarikus alati meeldiv üllatus.

Avasta ka enda jaoks midagi ainulaadset!

Ilusaima pulmapäeva nimel

Anu Matsoo
Voore Tallid
+ 372 51 46 552
www.vooretallid.com
Raplamaa, Märjamaa vald, Ohukotsu

TELGIPULM UNISTUSTE KOHAS...

FUNRENT
LOOME KOOS ELAMUSI

Soovite pulma pidada oma unistuste kohas, aga puudub selleks vajalik pind? Pulma korraldamine tundub keeruline? Jaga meiega oma unistusi, muresid ja ehitame Teile sobivasse kohta telgi. **Meiega pole ühelgi Sinu unistusel piire!** Usaldusväärne partner, kelle käest saate täislahenduse oma pulma.

Telk on kui tühi lõuend, mida saab sisustada ja dekoreerida oma nägemuse järgi. Siinkohal on võimalik lasta oma ideedel lennata ja kasutada seda võimalust oma unistuste pulmas.

Head emotsioonid garanteeritud!

www.funrent.ee | info@funrent.ee

The one and only

Dance Wonderland Kabaree pakub erinevas stiilis

tantsuetendusi

Säravad tantsijad, kaunid kostüümid, glamuur ja vallatused lisavad igale sündmusele unustamatu meeleolu.

Telli show
kabaree@kabaree.ee
tel +372 51 35 300
FB: @dancewonderlandkabaree
www.kabaree.ee

Muuda oma pulm meeldejäävaks

Fotoboksi ja fotopeegli rent

Chixl
inspire to smile

chixl.ee

sooduskood
Pulmad2023

Meie teenus muutub iga aastaga üha populaarsemaks. Fotoboks ja fotopeegel ei tähenda mitte ainult mälestuseks prinditud fotosid, vaid ka lõbusat meelelahutust külalistele. Pakume teie peo jaoks terviklikku fototsooni.

chixleesti chixleesti info@chixl.ee www.chixl.ee

WWW.LEIDLIKUDABILISED.EE

Meeldejääv pulmapidu - kõigile!

PULMAPIDU KORRALDAMA ASUDES TEKIB PRUUTPAARIDEL TIHTI KÜSIMUS:

LAPSED PULMA?

POLE KÜSIMUST!

Leidlikud abilised aitavad luua lastele meeleoluka ja mitmekesise programmi. Anname võimaluse segamatult tähistada nii, et see oleks positiivselt meeldejääv kõigile suurtele ja väiksematele külalistele.

WWW.LEIDLIKUDABILISED.EE

https://www.facebook.com/LeidlikudAbilised

Anna oma pulmapäevale stiilne retro-pööre ning sõida uhkelt musta ja rohelise Volgaga - kaks ajatut iludust, mis lisavad teie armastusele veelgi sära ja elegantsi!

TRIPLEX

Tellimused:
505 4619
info@triplex.ee

LUXLIMU

www.luxlimu.ee
facebook.com/luxlimuestonia
instagram.com/luxlimu/
Office: +372 608 8888
Mobile: +372 5919 9199

Võtan sellel erilisel päeval Teie pisikesed enda hoole alla kas ainult peoõhtuks või lausa 24ks tunniks, et saaksite maksimaalselt ja rahulikult oma pulmapäeva nau[illegible]da. Sisustan laste aega mängude ja meisterdustega, hoolitsen nende heaolu eest ning aitan neid murede või paha tuju korral.

Lisainfo ja noorpaaride tagasiside:
www.helenreilson.ee, helenreilson@gmail.com, +37256843310

Stiilsed Itaalia disainiga sanitaarsüsteemid sobivad ka kõige peenematele sündmustele.

Preemium välikäimlad telli mugavalt
www.kaimlarent.ee

Rendi meie kollektsioonist stiilne pulmaauto – ja korralda oma pidu Automajas!

Automaja – uus koht pulmapeoks

Automaja asub LaitseRallyPargis Harjumaal.
Kirjuta info@laitserallypark.ee või helista 671 6067

Tundke end oma pulmapäeval kui tõelised staarid, sest see pikendatud kerega Audi on olnud kahe Eesti Presidendi ametiauto.

Limusiini ruumikas salong võimaldab end mugavalt tunda kuitahes pidulikus ja õhulises kleidis.

info@presidendiauto.ee
tel: 5650 9502

Meilt leiate usaldusväärse meeskonna
(fotograaf, ansambel, florist, kunstnik, toitlustajad, teenindajad, pulmaautod, pürotehnikud, esinejad), keda saab pidupäevale alati kindla käega soovitada.

H&K Peokorraldused OÜ
Kuldar Pajula
tel 5818 8184
info@kuldar.ee

Pulmamaastikku teenindavad firmad

PULMA TRANSPORDITEENUSED
Hansabuss AS
Teie hooliv ja kindel partner bussitranspordi lahenduste leidmisel
https://hansabuss.ee/
booking@hansabuss.ee
Tel: 627 9080

PULMATORT
Pagaripoisid OÜ
Vana-Lõuna 37 10134 Tallinn
Tellimused:
Tel: +372 627 3700, +372 627 3701
tellimine@pagaripoisid.ee
www.pagaripoisid.ee

PULMAPEO KOHT
Külalistemaja Kevvai
Maalilise loodusega peo- ja pulmapeo koht Jõksi järve kaldal !
https://kevvai.ee/
Telefon: +372 512 1458

KOKTEILIBAAR
Alkovaba rändbaar Kaine Kärbes
www.kainekärbes.ee
Tel: 504 9555,
info@kainekärbes.ee

Pulmapidu**raha**taha ei takerdu!

TIIA TAMBERG
FB: Südamemaja

Pidu ei jää mingil juhul pidamata!

Turule on tulnud täiesti uudne makselahendus, millega on liitunud ka Südamemaja, et võimaldada oma noorpaaridele unistuste pulm, olgu see siis suur või väike.

Pulmade korraldamine võib olla üsna kulukas ettevõtmine ja seda just siis, kui plaan on korraldada midagi suuremat ning uhkemat. Pidu koos 50-100 külalisega mõisas gurmeesöögi ja ööbimisega ei pruugi aga jääda vaid unistuseks, kui võtta kuulda kogenud pulmakorraldajate kogemusi.

Pulmakorraldust on võimalik teostada igasuguse eelarvega, sest kõik oleneb noorpaaride soovidest – milline on peo stiil, millised peokoha eripärad, kui palju on külalisi jne. Täna eelistavad nii mõnedki noorpaarid abielluda kahekesi või lähiringis. Tean aga mitmeid, kes ütlevad, et privaatse peo näol on tegu hea ettekäändega, sest suureks pulmapeoks lihtsalt raha ei jagu ning väheste vahendite tõttu jääb tõeline unistus suuremalt teostamata.

Pulmakorraldaja abil eelarve paika

Kui noorpaari sooviks on siiski suure peo korraldamine, soovitan neile kindlasti pikka, umbes ühe-kaheaastast planeerimist. Miks? Olles eelarve soovide põhjal kokku saanud, saab noorpaar kerge vaevaga planeerida oma pulmakulutusi nii, et iga kuu kantakse vastav summa eraldi pangakontole. Nii ongi kahe aasta pärast vajalik summa koos ja eraldi otstarbeks laenu võtma ei peagi.

Kes ei malda oodata

Kuid ega pidu pidamata jää! Turule on tulnud täiesti uudne makselahendus, millega on liitunud ka Südamemaja, et võimaldada oma noorpaaridele unistuste pulm, olgu see siis suur või väike. Selleks toredaks makselahenduseks on MODENA - Maksa hiljem kuni 3 osas.
0% intress ja 0 € lisatasu.

Kellele Modena on mõeldud?

Inimesele, kes ei soovi kulukat järelmaksulepingut sõlmida, vaid soovib mugavalt ajatada enda makseid pikema perioodi peale ja hoida kulutusi kontrolli all.

Kuidas toimib?

Vali Südamemaja pulmakorraldaja abiga teenused / tooted, mida soovid oma pulmapäeva teostamiseks. Pulmakorraldaja sisestab andmebaasi kliendi telefoninumbri, e-mail aadressi ja ostukorvi summa. Klient saab 5 sekundi jooksul SMS koos Modena lingiga. Klient tuvastab end kiirelt läbi Smart-ID või Mobiil-ID PIN1. Taustakontroll tehtud, klient allkirjastab tehingu läbi PIN2 ja ost ongi sooritatud. Klienditeenindajale kuvatakse arvutiekraanil "leping allkirjastatud" ja saate pulmakorraldustega edasi liikuda. Mocdena teenuseid saab kasutada kuni 2000€ ostude korral. Kui pulmad lähevad maksma näiteks 5000€, saate 3000€ arveldada läbi pulmakorraldaja ning 2000€ läbi Modena.

Kui tavaliselt soovitakse krediiditeenuste puhul näha minimaalselt inimese nelja kuu ametlikku sissetulekut, siis Modena toimib teisiti, kontrollitakse vaid inimeste varasemat maksekäitumist.

Mis vahe on järelmaksul ja Modena maksesüsteemil?

Modena võimaldab tasuda kuni kolmes osas teenuste / toodete eest ilma järelmaksulepingut tegemata ning seda kõike intressi ja teenustasudeta. Samuti ei pea klient täitma pikki andmevälju ning avaldama oma isiklikke finantsandmeid. Järelmaksu puhul on vaja üldiselt täita 14 rida andmevälju (sissetulekud, olemasolevad laenukohustused, elukohad jne) ning loomulikult lisandub ka intress ning muud teenustasud. Inimese tuvastamisest kuni Modena teenusega maksmiseni kulub aega keskmiselt 50 sekundit. Seda, kui kiirelt toimub tagasimaksmine, saab noorpaar ostu sooritades ise määrata. Maksimum arv osamakseid on kolm ning maksimum aeg tagasimaksete sooritamiseks 90 päeva. Kel soov summa varem tasuda, saab seda mõistagi teha.

Lisainfot Modena kasutamise
tiiamaria@sydamemaja.ee
telefonilt 5672 1444

Korraldades pulmad imelises
Küla Villas kingid sõpradele
meeldejääva sündmuse ja piletid
2023. aasta suvekontserdile!
KülaVilla
Meeldejäävad üritused!
www.kylavilla.ee